

Ausführungsplanung

Gleditschstraße 32
10781 Berlin

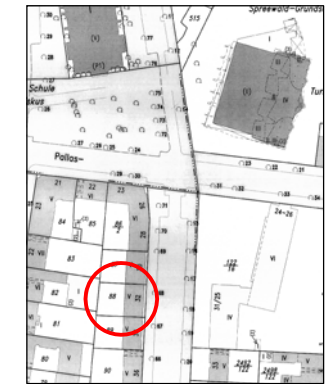

Bauherr

GbR Gleditschstr. 32

Architekt

Dipl.- Ing. Holger Schweitzer
Gleditschstraße 32
10781 Berlin
Tel 030 - 782 66 15
Fax 030 - 784 55 45
e-mail h.schweitzer@t-online.de
www.holgerschweitzer.de

3. Obergeschoss

Maßstab 1:100
Datum 16.03.2012
Index Inhalt Datum
f Ausstattung 13.03.2013
Alle Maße sind am Bau zu prüfen!

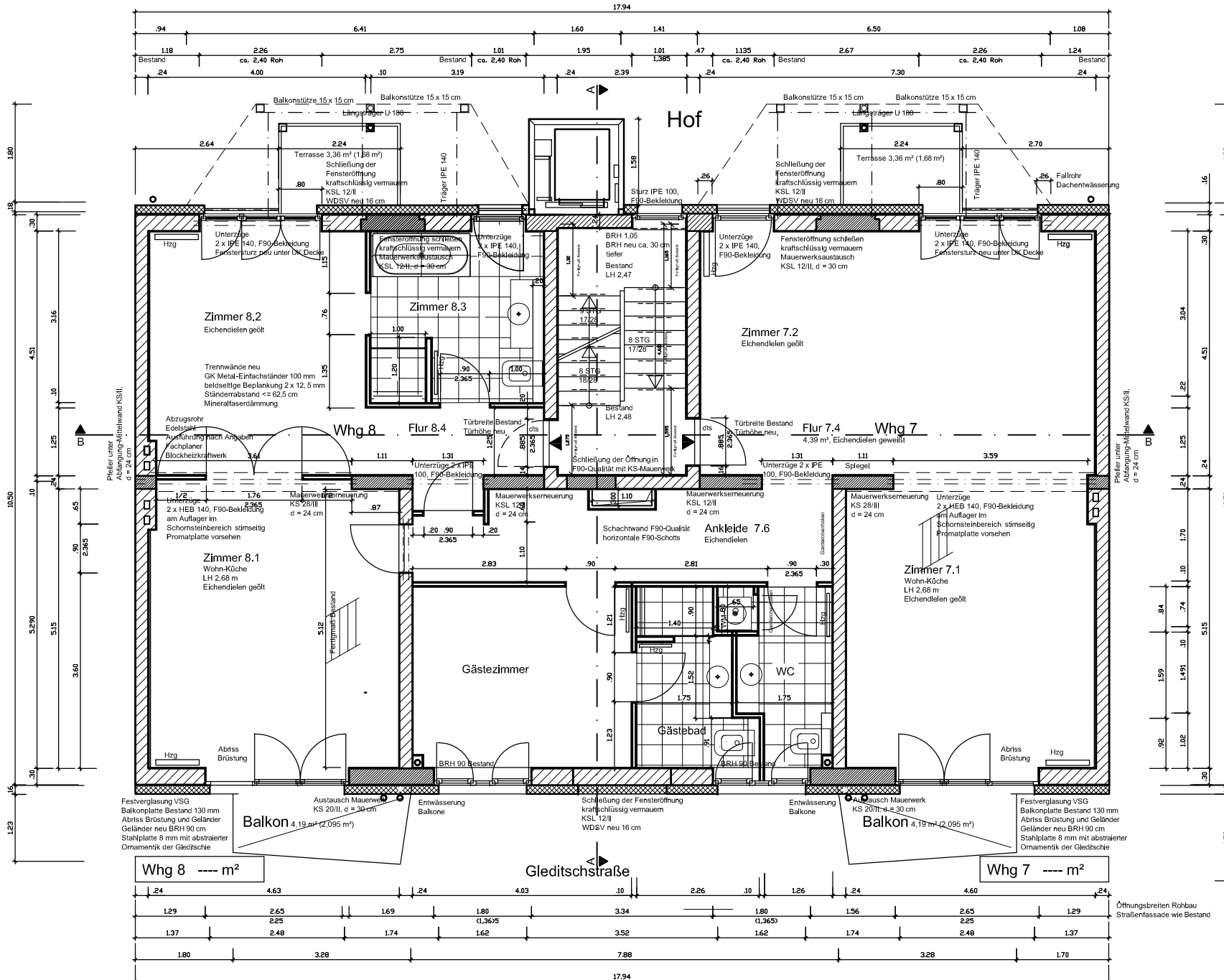

| Whg 8 | | Whg 7 | |
|----------------------|------|----------------------|------|
| ----- m ² | | ----- m ² | |
| 1.29 | 2.65 | 1.80 | 3.34 |
| 1.37 | 2.48 | 1.62 | 3.52 |
| 1.80 | 3.28 | 1.74 | 3.28 |
| 17.94 | | 17.94 | |

Grundrissteilung und Zimmertüren
vorbehaltlich der abgestimmten
Ausführungsplanung mit dem Käufer
der Wohnung

